

# 教育実習実態アンケート結果

回答数：32 人(2023.2.6 現在)

概要：実習先 11 都道府県

小学校(3 週間) 27 人      中学校(3 週間) 2 人      特別支援学校 1 人  
 小学校(4 週間) 3 人      中学校(4 週間) 1 人

## 本来の勤務時間（全体）

|        | 8 時間<br>30 分 | 8 時間<br>35 分 | 8 時間<br>40 分 | 8 時間<br>45 分 | 8 時間<br>50 分 | 9 時間 | 9 時間<br>15 分 | 9 時間<br>30 分 | 9 時間<br>45 分 | 10 時間 |
|--------|--------------|--------------|--------------|--------------|--------------|------|--------------|--------------|--------------|-------|
| 小学校    | 9            | 1            | 1            | 3            | 2            | 8    | 1            | 1            | 1            | 2     |
| 中学校    |              | 1            | 1            |              |              | 1    |              |              |              |       |
| 特別支援学校 | 1            |              |              |              |              |      |              |              |              |       |

## 実際の勤務時間（全体）

|        | 8 時間<br>30 分  | 9 時間  | 9 時間<br>10 分  | 9 時間<br>30 分  | 9 時間<br>45 分  | 10 時間         | 10 時間<br>10 分 | 10 時間<br>15 分 | 10 時間<br>30 分 | 10 時間<br>40 分 |
|--------|---------------|-------|---------------|---------------|---------------|---------------|---------------|---------------|---------------|---------------|
| 小学校    | 1             | 2     | 1             | 4             | 1             | 3             | 1             | 2             | 3             | 1             |
| 中学校    |               |       |               |               |               |               |               |               |               |               |
| 特別支援学校 | 1             |       |               |               |               |               |               |               |               |               |
|        | 10 時間<br>45 分 | 11 時間 | 11 時間<br>15 分 | 11 時間<br>30 分 | 12 時間<br>30 分 | 13 時間<br>30 分 | 14 時間<br>30 分 | ※1：研究授業前の時    |               |               |
| 小学校    | 4             | 1     | 3             | 1             | 1             | ※1            |               |               |               |               |
| 中学校    | 1             |       | 1             | 1             |               | 1             | ※1            |               |               |               |
| 特別支援学校 |               |       |               |               |               |               |               |               |               |               |

## 担当した授業コマ数（全体 3 週間実習者のみ）

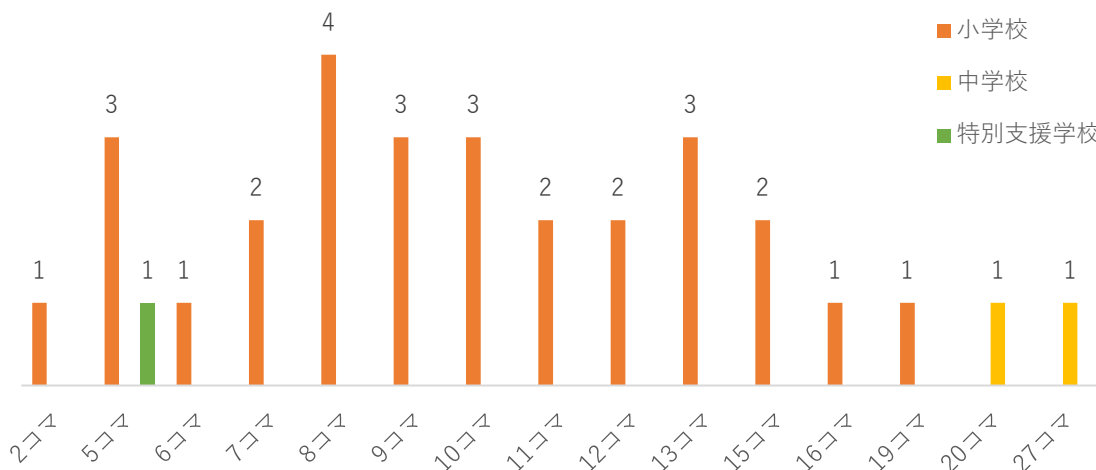

## 【愛知県内のある小学校 特別支援学級のケース】

- ◆4月7日から校務主任が担任。授業は様々な先生がくる。
- ◆4月18日から校務主任が担任業務。  
1から5時間目を非常勤講師、6時間目は教頭や教務主任。
- ◆2学期は新しい担任（家庭科の先生）がきて、授業も行う。（12月末まで）
- ◆3学期始業式から担任不在。  
（育休復帰の先生が担任になるはずが、5人欠員で通常学級に行ってしまう。）  
特別支援学級3組の子は他のクラスに振り分けられる。
- ◆1月19日から教頭が担任になり、授業は様々な先生がくる。
- ◆2月6日から新しい担任がくる。

以上

## 公立小・中学校等の教員定数の標準に占める正規教員の割合（令和4年度）

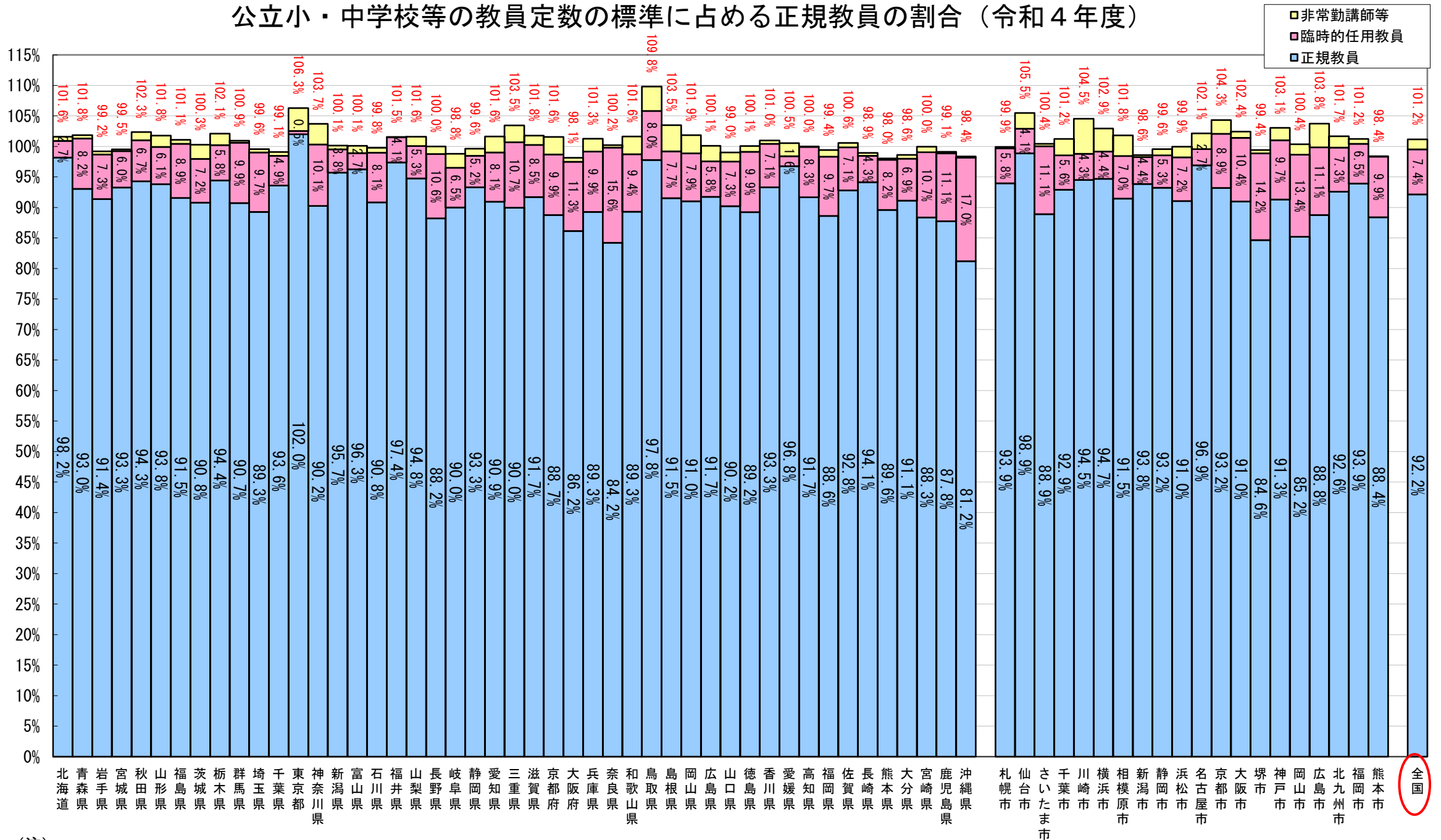

- (注)
- このグラフは、公立の小・中学校、義務教育学校及び中等教育学校前期課程の校長、副校長、教頭、主幹教諭、指導教諭、教諭、助教諭、講師を対象としている。
  - 「臨時任用教員」には、産休代替教員、育児休業代替教員、配偶者同行休業代替教員を含まない。
  - 「非常勤講師等」は、非常勤講師のほか再任用短時間勤務以外の短時間勤務者（育児短時間勤務代替等）を常勤1人当たり勤務時間で換算している。
  - 令和4年5月1日現在の数値である。
  - 「正規教員」には、再任用教員（常勤・短時間）が含まれている。
  - 表示の割合は、教員定数に対する正規教員、臨時任用教員及び非常勤講師等の合計数の割合（赤字）と、教員定数に占める正規・臨時任用教員の割合（黒字）である。

## 公立小・中学校の教員定数と正規教員等の数について

|               | 教員定数<br>(人) | 正規教員<br>(人)     | 臨時的任用教員<br>(人) | 非常勤講師等<br>(人) |
|---------------|-------------|-----------------|----------------|---------------|
| H25<br>(2013) | 586,662     | 545,893 (93.1%) | 41,837 (7.1%)  | 7,177 (1.2%)  |
| H26<br>(2014) | 584,295     | 544,263 (93.1%) | 41,353 (7.1%)  | 7,063 (1.2%)  |
| H27<br>(2015) | 582,998     | 542,909 (93.1%) | 41,652 (7.1%)  | 7,022 (1.2%)  |
| H28<br>(2016) | 581,357     | 541,898 (93.2%) | 41,030 (7.1%)  | 6,915 (1.2%)  |
| H29<br>(2017) | 581,423     | 541,072 (93.1%) | 42,792 (7.4%)  | 7,556 (1.3%)  |
| H30<br>(2018) | 581,224     | 539,942 (92.9%) | 43,888 (7.6%)  | 7,794 (1.3%)  |
| R元<br>(2019)  | 582,283     | 540,728 (92.9%) | 44,082 (7.6%)  | 8,165 (1.4%)  |
| R2<br>(2020)  | 583,416     | 541,782 (92.9%) | 43,950 (7.5%)  | 7,437 (1.3%)  |
| R3<br>(2021)  | 586,360     | 544,765 (92.9%) | 42,979 (7.3%)  | 9,429 (1.6%)  |
| R4<br>(2022)  | 590,815     | 544,444 (92.2%) | 43,442 (7.4%)  | 9,866 (1.7%)  |

※ 各年度5月1日現在の数値。

※ 「臨時的任用教員」には、産休代替教員、育児休業代替教員、配偶者同行休業代替教員を含まない。

※ 「非常勤講師等」は、非常勤講師のほか、育児短時間勤務代替教員等を常勤1人当たり勤務時間で換算している。

※ 「正規教員」には、再任用教員(常勤・短時間)が含まれている。

※ ( )書きの割合は、教員定数に対する割合。